

# Primaria Municipiului Targu Jiu

Directia de Urbanism si Amenajarea Teritoriului

Data anuntului: 05.11.2025

## INFORMARE SI CONSULTARE PUBLICA PRIVIND ELABORAREA PLAN URBANISTIC DE DETALIU SI DOCUMENTATIE TEHNICA PENTRU CONSTRUIRE LOCUINTE SI IMPREJMUIRE TEREN

**Amplasament:** Mun. Tg-Jiu, Calea Severinului, nr. 56, Judetul Gorj

**Initiator:** INMELCON PROD SA prin Drumen Cornel si Drumen Mariana

**Elaborator:** S.C. AHA.STUDIO S.R.L.

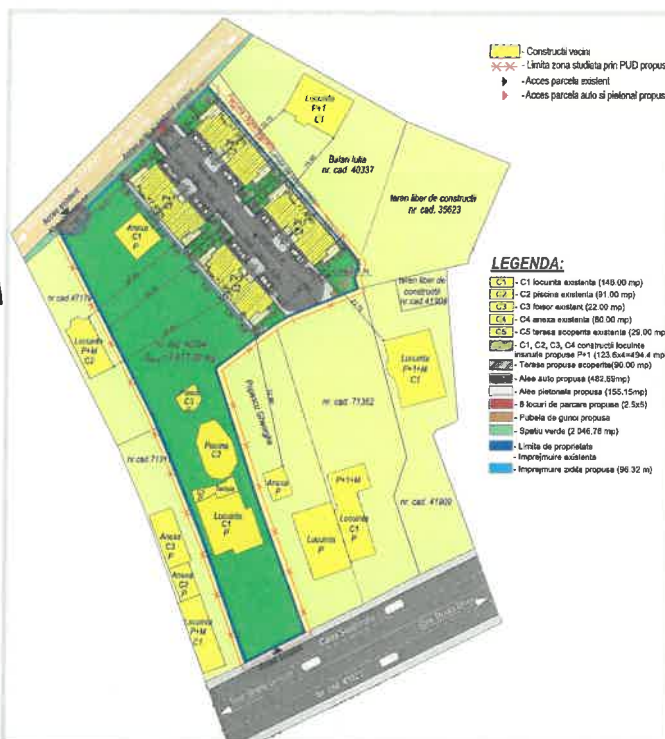

## PUBLICUL ESTE INVITAT SA TRANSMITA OBSERVATII

asupra documentelor expuse pe site-ul Primariei

Municipiului Targu Jiu

la sediul Primariei Municipiului Targu Jiu, in perioada

**05.11.2025 - 19.11.2025**

## PUBLICUL ESTE INVITAT SA PARTICIPE LA

Consultarea documentatiei pe site-ul Primariei Municipiului Targu Jiu [www.targu-jiu.ro](http://www.targu-jiu.ro) in sectiunea Consultare informare publica PUG/PUZ/PUD - Etapa II de informare si consultare sau la sediul Primariei Municipiului Targu Jiu, biroul nr. 25, in perioada **05.11.2025 - 19.11.2025**

Intalnirea cu proiectantul se va desfasura in data de **24.11.2025, ora 14:00, in sala de sedinte a Consiliului Local aflata in sediul Primariei la etajul 1**, in cadrul careia pot fi adresate intrebari proiectantului cu privire la documentatia numita mai sus. Cetatenii care doresc sa participe la intalnirea cu proiectantul, vor anunta intentia de participare la aceasta, pana cel tarziu la ora 12:00 din ziua premergatoare datei de desfasurare a acesteia, prin e-mail la [luntrarucristian@targujiu.ro](mailto:luntrarucristian@targujiu.ro) - unde vor preciza:

numele, numarul de telefon si adresa de e-mail

Observatiile pot fi transmise pe adresa de e-mail [luntrarucristian@targujiu.ro](mailto:luntrarucristian@targujiu.ro)

sau pot fi inregistrate la Centrul de informare cetateni din cadrul Primariei Municipiului Targu Jiu.

Raspunsul la observatiile transmise va fi **expediat prin posta sau pe mail (la cerere) si poate fi consultat pe site-ul Primariei Municipiului Targu Jiu [www.targujiu.ro](http://www.targujiu.ro) in sectiunea Consultare informare publica PUG/PUZ/PUD**

Persoana responsabila cu informarea si consultarea publicului: Luntraru Cristian din cadrul Directiei de Urbanism si Amenajarea Teritoriului - Primaria Municipiului Targu Jiu cu sediul Bd. Constantin Brancusi,

telefon:0253213317, e-mail [luntrarucristian@targujiu.ro](mailto:luntrarucristian@targujiu.ro)

### Primăria Municipiului Târgu Jiu

Divizia de Urbanism și Amenajarea Teritoriului

Data anunțului: 05.11.2025

**INFORMARE ȘI CONSULTAȚIE PUBLICĂ PRIVIND ELABORAREA  
PLANULUI URBANISTIC DE SAȚĂ ȘI DOCUMENTAȚIEI TEHNICE  
PENTRU CONSTRUIRE LOCUIȚE ȘI AMPLASARE TEREN**

**Amplasament:** Mar. Târgu Jiu, Cartier Sălcioara, nr. 56,  
Județul Gorj

**Inițiator:** JMBELCON PROD SA prin Șeful Biroului  
Urbanism

**Elaborator:** S.C. ANA STUDIO S.R.L.



### PUBLICUL ESTE INVITAT SA TRANSMITA OBSERVATII

înscrise documentar, expuse pe site-ul Primăriei

Municipiului Târgu Jiu  
la sediul Primăriei Municipiului Târgu Jiu, în perioada  
05.11.2025 - 08.11.2025

### PUBLICUL ESTE INVITAT SA PARTICIPE LA

Consultarea documentelor pe site-ul Primăriei Municipiului Târgu Jiu: [www.targu-jiu.ro](http://www.targu-jiu.ro) în secțiunea Consultare  
externă a studiului PUG/PUGAD - Etapa II de informare și consultare sau la sediul Primăriei Municipiului Târgu

Jiu, bulevard nr. 20, în perioada 05.11.2025 - 08.11.2025

însoțirea cu proiectantul pe site-ul proiectului în data de 24.11.2025, ora 14:00, în sala de ședințe a Consiliului

Local alături de șeful Proiectării la etapele I și II, în cadrul cărora pot fi solicitate explicații proiectantului sau proiect

de proiectare în numărul său scris. Căminele care doresc să participe la activitatea cu proiectantul, vor prezenta

documente de participare la activitate, semnate și datate la ora 12:00 din ziua participării, deosebit de evaluare a

activității, prin e-mail la [urbanism@targu-jiu.ro](mailto:urbanism@targu-jiu.ro) - unde sînt prezente

numele, numerele de telefon și adresa de e-mail

Observațiile pot fi transmise prin adresa de e-mail [urbanism@targu-jiu.ro](mailto:urbanism@targu-jiu.ro)

sau pot fi prezentate la Camera de informare valabilă din cadrul Primăriei Municipiului Târgu Jiu

Responsabil de activitatea transmisea este șeful Biroului Urbanism și Amenajarea Teritoriului Târgu Jiu

și/sau la adresa de e-mail [urbanism@targu-jiu.ro](mailto:urbanism@targu-jiu.ro) sau prin poșta electronică la adresa de e-mail [urbanism@targu-jiu.ro](mailto:urbanism@targu-jiu.ro)

și/sau la adresa de e-mail [urbanism@targu-jiu.ro](mailto:urbanism@targu-jiu.ro) în secțiunea Consultare informare publică

PUG/PUGAD

Perioada de informare și consultare a documentelor: Lunărea Orașului din cadrul Direcției de

Urbanism și Amenajarea Teritoriului și Primăria Municipiului Târgu Jiu cu sediul în Șosefa Școlii nr. 10, Municipiul Târgu Jiu

telefon: 0232413117, e-mail: [urbanism@targu-jiu.ro](mailto:urbanism@targu-jiu.ro)



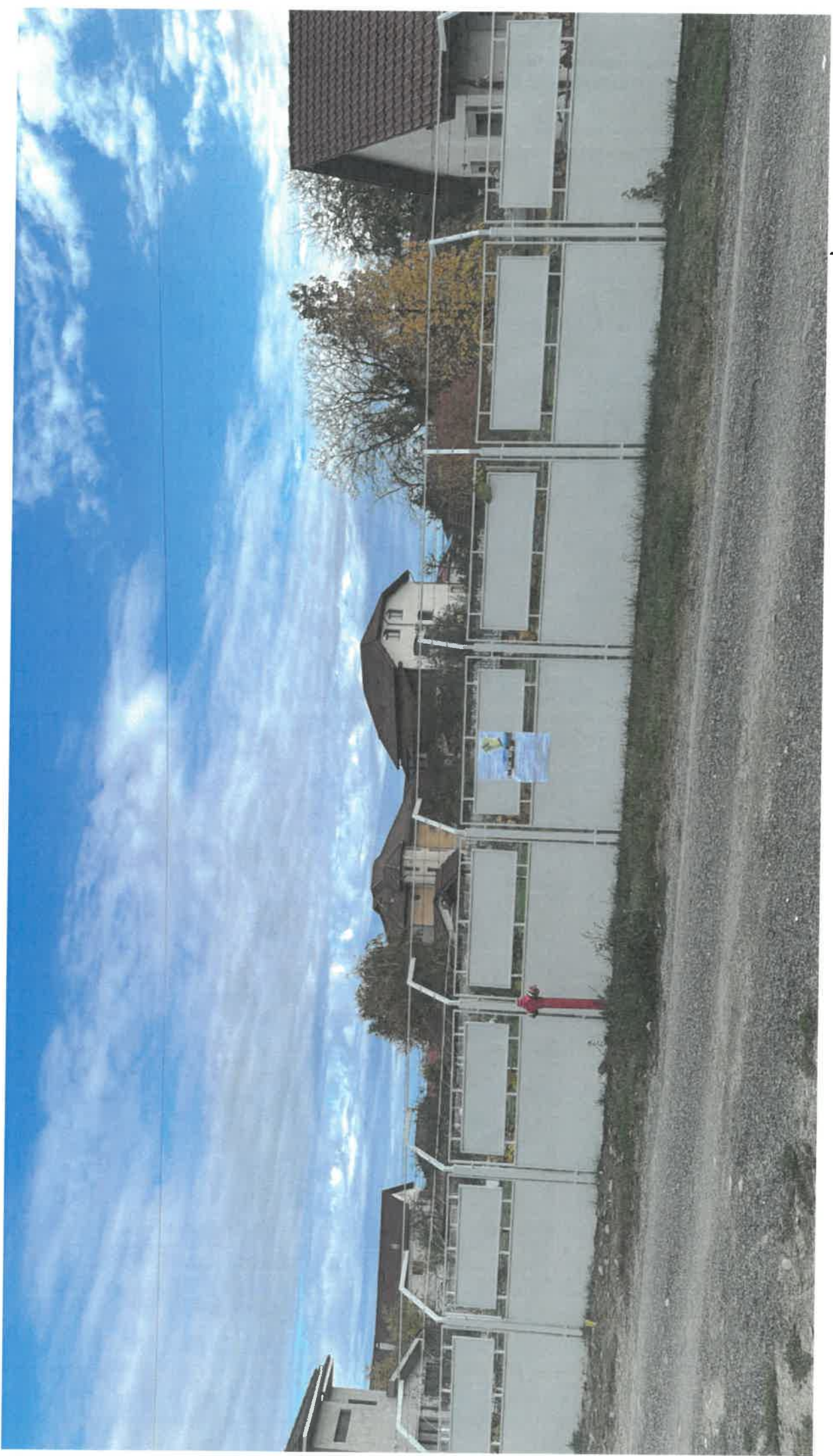



# Statuia lui Constantin Brâncuși din Târgu Jiu ar putea fi relocalată în fața Primăriei

Primăria Municipiului Târgu Jiu a anunțat intenția de a reloca statuia lui Constantin Brâncuși, aflată în prezent în fața Casei de Cultură a Sindicatelor. Monumentul, realizat de sculptorul Ion Irimescu și dezvelit în anul 1976, ar urma să fie amplasat în zona centrală, în fața sediului administrativ al orașului.

Motivul relocării, potrivit autorităților

Viceprimarul Adrian Tudor a declarat, la Radio Infinit, că mutarea are ca scop „punerea în valoare” a monumentului, într-o zonă considerată mai vizibilă pentru locuitori și turiști. Potrivit acestuia:

- Consiliul Local a aprobat un acord de principiu pentru relocare;
- Va fi căutat un arhitect



pentru proiectul de reamplasare;

Noul amplasament este dorit în fața Primăriei, unde autoritățile consideră că statuia ar beneficia de o vizibilitate mai mare.

Decizia a generat opinii împărțite:

Susținătorii proiectului

afirmă că mutarea ar aduce mai multă atenție asupra operei și ar moderniza imaginea centrului orașului.

Criticii consideră că statuia ar trebui să rămână pe amplasamentul inițial, legat simbolic de cultura și istoria locului.

Statuia lui Brâncuși este una

dintre lucrările dedicate marelui artist născut în Gorj și face parte din patrimoniul cultural al municipiului. Realizată de Ion Irimescu, unul dintre cei mai importanți sculptori români ai secolului XX, lucrarea se află de aproape 50 de ani în locul actual.

Ana B

## ANUNȚ PUBLIC DE ELABORARE A PROPUNERILOR PRELIMINARE PLAN URBANISTIC DE DETALIU LOCUINTE SI IMPREJMUIRE TEREN

AMPLASAMENT: MUN. TG-JIU, CALEA SEVERINULUI, NR. 56, JUD. GORJ

INITIATOR: INMELCON PROD SA PRIN DRUMEN CORNEL SI DRUMEN MARIANA

ELABORATOR: S.C. AHA.STUDIO S.R.L.

PUBLICUL ESTE INVITAT SĂ TRANSMITĂ OBSERVAȚII

asupra documentelor expuse/disponibile la sediul Primăriei Municipiului Târgu Jiu, în perioada 05.11.2025 - 19.11.2025 între orele 08:00 - 16:00

PUBLICUL ESTE INVITAT SĂ PARTICIPE LA

Consultarea documentației pe site-ul Primăriei Municipiului Târgu Jiu [www.targujiu.ro](http://www.targujiu.ro) în secțiunea Consultare, informare publică PUG/PUZ/PUD- Etapa II de informare și consultare sau la sediul Primăriei Municipiului Târgu Jiu, biroul nr.25, în perioada 05.11.2025 - 19.11.2025.

Întâlnirea cu proiectantul se va desfășura în data de 24.11.2025, ora 14:00, în sala de ședințe a Consiliului Local, aflată în sediul Primăriei la etajul 2, în cadrul căreia pot fi adresate întrebări proiectantului cu privire la documentația numită mai sus. Cetățenii care doresc să participe la întâlnirea cu proiectantul, vor anunța intenția de participare la aceasta, până cel târziu la ora 12,00 din ziua premergătoare datei de desfășurare a acesteia, prin e-mail la [luntrarucristian@targujiu.ro](mailto:luntrarucristian@targujiu.ro) - unde vor preciza: numele, număr de telefon, adresa de e-mail.

Observațiile pot fi transmise pe adresele de e-mail [luntrarucristian@targujiu.ro](mailto:luntrarucristian@targujiu.ro) sau pot fi înregistrare la Centrul de informare cetățeni din cadrul Primăriei Municipiului Târgu Jiu.

Răspunsul la observațiile transmise va fi expediat prin poștă sau pe mail (la cerere) și poate fi consultat pe site-ul Primăriei Municipiului Târgu Jiu [www.targujiu.ro](http://www.targujiu.ro) în secțiunea Consultare informare publică PUG/PUZ/PUD.

Persoana responsabilă cu informarea și consultarea publicului: Luntraru Cristian din cadrul Direcției de Urbanism și Amenajarea Teritoriului - Primăria Municipiului Târgu Jiu cu sediul Bd. Constantin Brâncuși, telefon 0253/213317, e-mail [luntrarucristian@targujiu.ro](mailto:luntrarucristian@targujiu.ro)