

HOTĂRÂRE

privind modificarea și completarea Inventarului bunurilor care aparțin domeniul public al Municipiului Târgu Jiu, Secțiunea 1 – bunuri imobile, însușit prin Hotărârea Consiliului Local Târgu Jiu nr. 133/30.07.1999 privind aprobarea Inventarului bunurilor care alcătuiesc domeniul public al Municipiului Târgu Jiu, cu modificările și completările ulterioare

Consiliul Local al Municipiului Târgu Jiu, județul Gorj;
Având în vedere:

- referatul nr. 3761/17.05.2019 al Direcției Publice de Patrimoniu Târgu Jiu, înregistrat la Primăria Municipiului Târgu Jiu cu nr. 21869/20.05.2019;
- procesul verbal al Comisiei special constituite pentru întocmirea Inventarului bunurilor care aparțin domeniului public al Municipiului Târgu Jiu nr. 22201/21.05.2019
- expunerea de motive nr. 22202/21.05.2019 a Primarului Municipiului Târgu Jiu;
- adresa nr. 21555/16.05.2019 a Serviciului Agricol-Cadastru, înregistrată la Direcția Publică de Patrimoniu Târgu Jiu cu nr. 3741/16.05.2019;
- planul de amplasament și delimitare a imobilului în suprafață de 1044 mp., din data de 16.05.2019;
- prevederile art. 9 din Legea nr. 213/1998, privind bunurile proprietate publică, actualizată;
- prevederile punctului II, alin. 2 din Anexa la H.G. nr. 548/1999 privind aprobarea Normelor tehnice pentru întocmirea inventarului bunurilor care alcătuiesc domeniul public al comunelor, orașelor, municipiilor și județelor;
- prevederile art. 36, alin. 2, lit. c și art. 123, alin. 1 din Legea nr. 215/2001, privind administrația publică locală, republicată;
- avizul comisiilor de specialitate.

În temeiul art. 45 și art. 115, alin. 1, lit. b din Legea nr. 215/2001, privind administrația publică locală, republicată,

HOTĂRĂȘTE:

Art.1. Se aprobă modificarea elementelor de identificare și a valorii de inventar a poziției nr. 190 din Inventarului bunurilor care alcătuiesc domeniul public al Municipiului Târgu Jiu, Secțiunea 1 – bunuri imobile, în sensul înscrierii suprafeței de teren de 3.256 mp., în loc de 3.010 mp. și suplimentarea cu suma de 21.406,18 reprezentând valoarea diferenței de teren de 246 mp.

Art.2. Se aprobă completarea Inventarului bunurilor care aparțin domeniul public al Municipiului Târgu Jiu, Secțiunea 1 – bunuri imobile, cu poziția nr. 1685 – Teren strada Prelungirea Jean Bărbulescu, conform Anexei, care se constituie parte integrantă din prezenta hotărâre.

Art.3. Prevederile prezentei hotărâri vor fi duse la îndeplinire de Direcția Juridică și Administrație Publică și Direcția Publică de Patrimoniu Târgu Jiu.

Art.4. Prezenta hotărâre se comunică Direcției Juridice și Administrație Publică, Direcției Publice de Patrimoniu Târgu Jiu, Primarului Municipiului Târgu Jiu și Instituției Prefectului-Județul Gorj.

**INIȚIATORUL PROIECTULUI DE HOTĂRÂRE,
PRIMAR,
Marcel-Laurențiu Romanescu**



**AVIZAT,
SECRETAR,
Grigore Jianu**

EXPUNERE DE MOTIVE

la proiectul de hotărâre privind modificarea și completarea Inventarului bunurilor care aparțin domeniului public al Municipiului Târgu Jiu, Secțiunea 1 - bunuri imobile, însoțit prin Hotărârea Consiliului Local Târgu Jiu nr. 133/30.07.1999 privind aprobarea Inventarului bunurilor care alcătuiesc domeniul public al Municipiului Târgu Jiu cu modificările și completările ulterioare

Conform prevederilor Legii nr. 213/1998 privind bunurile proprietate publică și H.G. nr. 548/1999 privind aprobarea normelor tehnice pentru întocmirea Inventarului bunurilor care alcătuiesc domeniul public al comunelor, orașelor, municipiilor și județelor, Consiliul Local al Municipiului Târgu Jiu a aprobat prin Hotărârea nr. 194/29.07.2002, Inventarul bunurilor care aparțin domeniului privat al Municipiului Târgu Jiu.

Prin referatul nr. 3761/17.05.2019, înregistrat la Primăria Municipiului Târgu Jiu cu nr. 21869/20.05.2019, Direcția Publică de Patrimoniu Târgu Jiu propune, în condiții de legalitate, adoptarea unei hotărâri privind completarea și modificarea Inventarului bunurilor care aparțin domeniului public al Municipiului Târgu Jiu, Secțiunea 1 - bunuri imobile, însoțit prin Hotărârea Consiliului Local Târgu Jiu nr. 133/30.07.1999 privind aprobarea Inventarului bunurilor care alcătuiesc domeniul public al Municipiului Târgu Jiu cu modificările și completările ulterioare, în sensul modificării elementelor de identificare și a valorii de inventar a poziției nr. 190 din Inventarul bunurilor care alcătuiesc domeniul public al Municipiului Târgu Jiu, Secțiunea 1 - bunuri imobile, în sensul înscrierii suprafeței de teren de 3.256 mp., în loc de 3.010 mp. și suplimentarea cu suma de 21.406,18 reprezentând valoarea diferenței de teren de 246 mp. și completarea Inventarului bunurilor care aparțin domeniul public al Municipiului Târgu Jiu, Secțiunea 1 - bunuri imobile, cu poziția nr. 1685 - Teren strada Prelungirea Jean Bărbulescu, conform Anexei, care se constituie parte integrantă din prezenta hotărâre.

Față de cele enumerate, în cazul în care Consiliul Local al Municipiului Târgu Jiu constată că sunt îndeplinite condițiile de legalitate și oportunitate, propun adoptarea hotărârii în conținutul și forma din proiect.

PRIMAR,
Marcel-Laurențiu Romanescu



Consiliul Local al Municipiului Târgu Jiu
Comisia special constituită prin Hotărârea Consiliului Local al Municipiului
Târgu Jiu cu nr. 20 din 29.01.2018
Nr. 22201 din 21.05.2019

Proces-Verbal

privind modificarea și completarea Inventarului bunurilor care aparțin domeniului public al Municipiului Târgu Jiu, Secțiunea 1- bunuri imobile, însușit prin Hotărârea Consiliului Local Târgu Jiu nr. 133/30.07.1999 privind aprobarea Inventarului bunurilor care alcătuiesc domeniul public al Municipiului Târgu Jiu cu modificările și completările ulterioare

Comisia special constituită prin Hotărârea Consiliului Local al Municipiului Târgu Jiu cu nr. 20 din 29.01.2018, compusă din:

Președinte: - Romanescu Marcel-Laurențiu – Primarul Municipiului Târgu Jiu;

Membrii: - Jianu Grigore - Secretarul Municipiului Târgu Jiu;

- Cristea Narcisa-Virginia – Director Direcția Economică;

- Pasăre Ermina-Taviana – Director Direcția Urbanism și Amenajarea

Teritoriului;

- Răduțoiu Constantin – Director Direcția Juridică și Administrație Publică.

În conformitate cu prevederile:

- Legii nr. 213/1998 privind bunurile proprietate publică, cu modificările și completările ulterioare;
- Legii nr. 215/2001 privind administrația publică locală, republicată;
- Legii nr. 287/2009 privind Codul Civil, republicată, cu modificările și completările ulterioare;
- Legii nr. 7/1996 a cadastrului și a publicității imobiliare, republicată, cu modificările și completările ulterioare;
- H.G. nr. 548/1999 privind aprobarea Normelor tehnice pentru întocmirea inventarului bunurilor care alcătuiesc domeniul public al comunelor, orașelor, municipiilor și județelor.

Și având în vedere că:

Direcția Publică de Patrimoniu Târgu Jiu a întocmit referatul nr. 3761/17.05.2019, înregistrat la Primăria Municipiului Târgu Jiu cu nr. 21869/20.05.2019, prin care propune, în condiții de legalitate, adoptarea unei hotărâri privind completarea și modificarea Inventarului bunurilor care aparțin domeniului public al Municipiului Târgu Jiu, Secțiunea 1 - bunuri imobile, însușit prin Hotărârea Consiliului Local Târgu Jiu nr. 133/30.07.1999 privind aprobarea Inventarului bunurilor care alcătuiesc domeniul public al Municipiului Târgu Jiu cu modificările și completările ulterioare.

Astfel Direcția Publică de Patrimoniu Târgu Jiu propune modificarea elementelor de identificare și a valorii de inventar a poziției nr. 190 din Inventarul bunurilor care alcătuiesc domeniul public al Municipiului Târgu Jiu, Secțiunea 1 – bunuri imobile, în sensul înscrierii suprafeței de teren de 3.256 mp., în loc de 3.010 mp. și suplimentarea cu suma de 21.406,18 reprezentând valoarea diferenței de teren de 246 mp. și completarea Inventarului bunurilor care aparțin domeniului public al Municipiului Târgu Jiu, Secțiunea 1 – bunuri imobile, cu poziția nr. 1685 – Teren strada Prelungirea Jean Bărbulescu, conform Anexei, care se constituie parte integrantă din prezenta hotărâre.

Având în vedere cele enumerate, propunem modificarea și completarea Inventarului bunurilor care aparțin domeniului public al Municipiului Târgu Jiu, Secțiunea 1- bunuri imobile, însoțit prin Hotărârea Consiliului Local Târgu Jiu nr. 133/30.07.1999 privind aprobarea Inventarului bunurilor care alcătuiesc domeniul public al Municipiului Târgu Jiu cu modificările și completările ulterioare.

Comisia special constituită:

Președinte: - Romanescu Marcel-Laurențiu – Primarul Municipiului Târgu Jiu

Membrii: - Jianu Grigore - Secretarul Municipiului Târgu Jiu - _____

- Cristea Narcisa-Virginia – Director Direcția Economică - _____

- Pasăre Ermina-Taviana – Șef Serviciul Urbanism - _____

- Răduțoiu Constantin – Director Direcția Juridică și Administrație Publică - _____





Consiliul Local al Municipiului Târgu Jiu
Direcția Publică de Patrimoniu Târgu Jiu

Str. A.I. Cuza, bl. 7, parter, Târgu Jiu, Gorj Tel: 0253-215025; 215026

Nr. 3761 din 17.05 2019

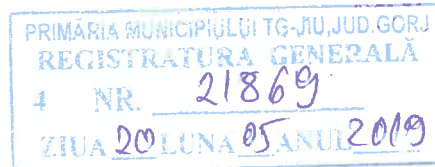

Referat,

privind modificarea și completarea Inventarului bunurilor care aparțin domeniului public al Municipiului Târgu Jiu, Secțiunea 1-bunuri imobile, însoțit prin Hotărârea Consiliului Local Târgu Jiu nr.133/30.07.1999 privind aprobarea Inventarului bunurilor care alcătuiesc domeniul public al Municipiului Târgu Jiu cu modificările și completările ulterioare

Conform prevederilor Legii nr.213/1998 privind bunurile proprietate publică, actualizată și H.G. nr.548/1999 privind aprobarea normelor tehnice pentru întocmirea Inventarului bunurilor care alcătuiesc domeniul public al comunelor, orașelor, municipiilor și județelor, Consiliul Local al Municipiului Târgu Jiu a aprobat prin Hotărârea nr.133 din 30.07.1999, Inventarul bunurilor care aparțin domeniului public al Municipiului Târgu Jiu, atestat prin Hotărârea Guvernului României nr.973/05.09.2002 cu modificările și completările ulterioare.

Prin adresa nr.3741/16.05.2019 Primăria Târgu Jiu ne-a solicitat completarea poziției nr.190 - str.Islaz cu suprafața de teren de 3.256 mp precum și includerea terenului în suprafață de 1.044 mp situat în Târgu Jiu, str.Prelungirea Jean Bărbulescu în Inventarul bunurilor care aparțin domeniului public al Municipiului Târgu Jiu.

Prin prezentul referat propunem:

- modificarea elementelor de identificare și a valorii de inventar a poziției nr.190 din Inventarul bunurilor care aparțin domeniului public al Municipiului Târgu Jiu, Secțiunea I-bunuri imobile, în sensul înscrierii suprafeței de teren de 3.256 mp, în loc de 3010 mp și suplimentarea cu suma de 21.406,18 reprezentând valoarea diferenței de teren de 246 mp;

-completarea Inventarului bunurilor care aparțin domeniului public al Municipiului Târgu Jiu, Secțiunea I-bunuri imobile cu poziția nr.1685-Teren, str.Prelungirea Jean Bărbulescu, conform Anexei.

Director executiv adj.
Tătaru Mihail



Șef Serviciul Patrimoniu,
Grindeanu Costinel

Întocmit,
Bica Manuela

Secțiunea 1

Nr. crt.	Cod de clasificare	Denumirea bunului	Elemente de identificare	Anul dobândirii sau, după caz al dării în folosință	Valoarea de inventar - lei -	Situația juridică actuală
1685	1.3.7.1	Teren	Târgu Jiu, str.Prelungirea Jean Bărbulescu, Limite: de la numărul cadastral 8382 la strada Jean Bărbulescu, Suprafață=1.044 mp	2019	90.845,75	Proprietate publică a Municipiului Târgu Jiu.

Șef Serviciul Patrimoniu

Costinel Grindeanu



Intocmit
Bica Manuela





romania2019.eu

Primăria Municipiului Târgu Jiu

Bd. Constantin Brâncuși nr. 19, Târgu-Jiu, Județul Gorj, România
Tel. 40 253 213317, Fax 40 253 214878 www.targujiu.ro e-mail: primaria.targujiu@xnet.ro



ISO 9001

11-C (Certification)
ISO 9001:2015
Certificat nr. 400189

*Scrisoarea Primăriei
Verificată de
Năst. 16.12.
17.01.2017*

Nr. 1556/6.05.2019

REGISTRATURĂ
DIRECȚIA PUBLICĂ DE PATRIMONIU
NR. 3741
ZI 16 LUNA 05 ANUL 2019

Către,
Direcția Publică de Patrimoniu

Prin prezenta vă rugăm să procedați la completarea poziției din inventarul bunurilor aparținând domeniului public al Municipiului Târgu Jiu cu suprafața de teren de 3256mp aferenta strazii Islaz, situat în Târgu Jiu, str. Islaz, județul Gorj precum și includerea suprafeței de 1044 mp teren situat în Târgu Jiu, str. Prelungire Jean Bărbulescu identificate potrivit planurilor de amplasament și delimitare anexate.

Primar
Marcel-Laurdan Romanesc
ROMANIA - MF 2009
PRIMAR
Municipiul Târgu Jiu

Secretar,
Grigore Jianu

Șef Serviciul Agricol Cadastru,
Mihaela Mincă

[Signature]

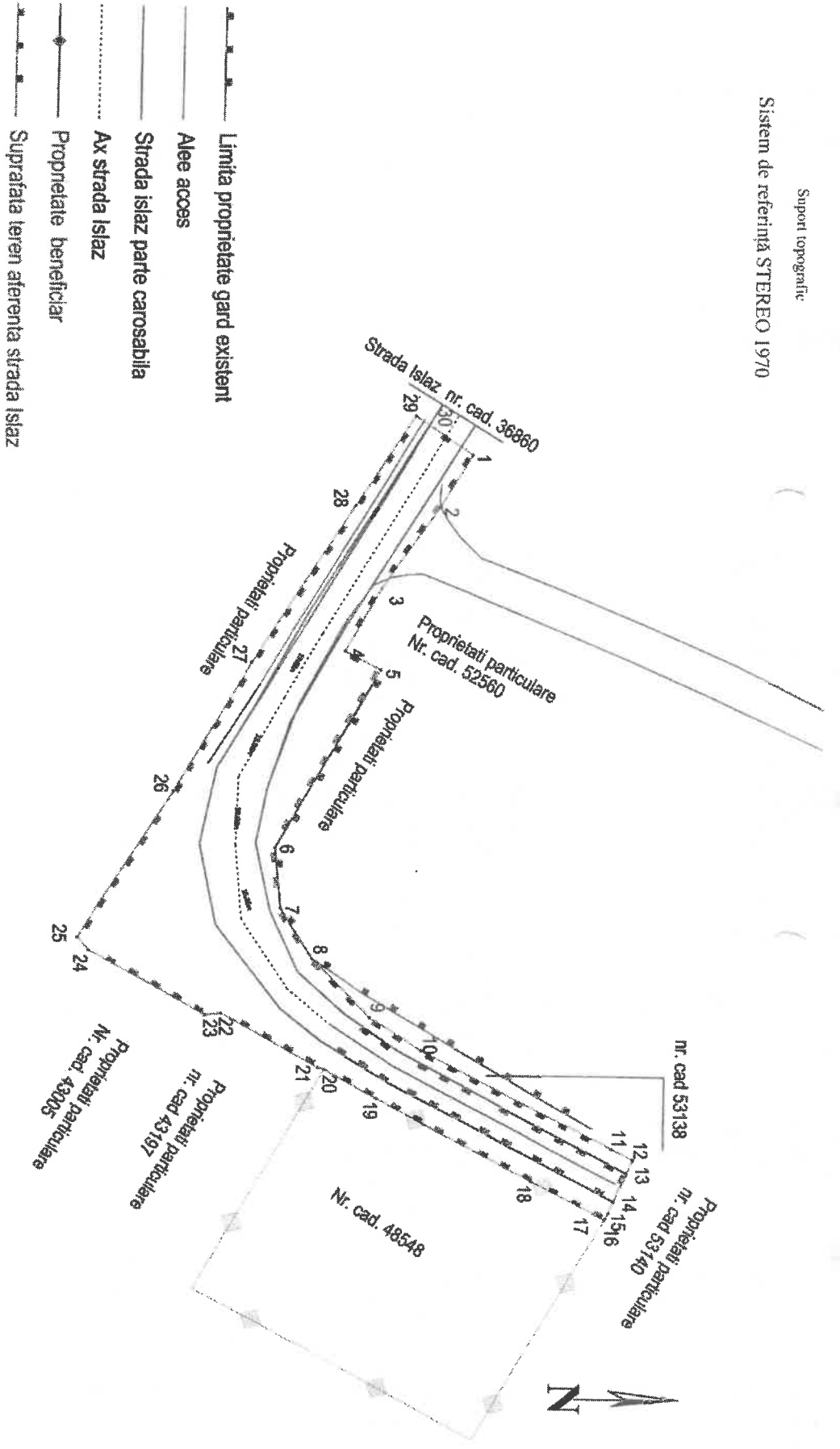

Executant topo: PFA	Denumire Lucrare: Support topografic in vederea identificarii suprafetei de teren aferenta strazii		Beneficiar: municipiul Targu Jiu	PROIECT NR.
Inginer Iordache Dumitru	Suprafata terenului			
Specificatia	Numele	Scara	Adresa imobil:	FAZA:
Set proiect	Inginer Iordache Dumitru	1-1000	mun. Targu Jiu, strada Islaz	
Masuratori	Iordache Dumitru	Data:	Titlu planșă:	Planșa nr.
Procesare grafică	Iordache Dumitru	14.05.2019	PLAN DE SITUATIE	T 1

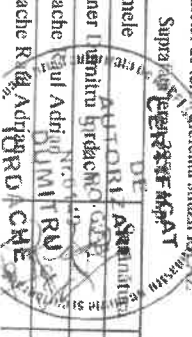

PLAN DE AMPLASAMENT SI DELIMITARE A IMOBILULUI

SCARA 1:1000

NR. CADASTRAL	SUPRAFAȚA MASURATĂ(MP)	ADRESA IMOBILULUI	SCARA
	1044	Mun. Targu-Jiu, str. Prelungire Jean Barboiescu, Jud. Gorj	
CARTE FUNCIARĂ NR.		UAT TARGU-JIU	

DISTANȚE ÎNȚRE PUNCTE	DISTANȚE ÎNȚRE PUNCTE	DISTANȚE ÎNȚRE PUNCTE
d 1 - 2 = 2,36 m	d 16 - 17 = 6,46 m	d 31 - 32 = 14,95 m
d 2 - 3 = 12,77 m	d 17 - 18 = 6,00 m	d 32 - 33 = 17,46 m
d 3 - 4 = 12,52 m	d 18 - 19 = 6,74 m	d 33 - 34 = 15,80 m
d 4 - 5 = 0,42 m	d 19 - 20 = 7,54 m	d 34 - 35 = 17,86 m
d 5 - 6 = 4,00 m	d 20 - 21 = 8,67 m	d 35 - 36 = 7,49 m
d 6 - 7 = 9,36 m	d 21 - 22 = 10,51 m	d 21 - 22 = 10,51 m
d 7 - 8 = 11,57 m	d 22 - 23 = 7,25 m	d 37 - 38 = 1,66 m
d 8 - 9 = 6,17 m	d 23 - 24 = 7,43 m	d 38 - 39 = 1,53 m
d 9 - 10 = 6,22 m	d 24 - 25 = 21,68 m	d 39 - 1 = 4,30 m
d 10 - 11 = 6,22 m	d 25 - 26 = 9,53 m	
d 11 - 12 = 9,89 m	d 26 - 27 = 11,35 m	
d 12 - 13 = 6,22 m	d 27 - 28 = 6,56 m	
d 13 - 14 = 16,08 m	d 28 - 29 = 3,00 m	
d 14 - 15 = 1,00 m	d 29 - 30 = 7,30 m	
d 15 - 16 = 6,25 m	d 30 - 31 = 14,08 m	



Nr. parcelă	Categorie de folosință	Suprafața (mp)	A. Date referitoare la teren
1	DR	1044	Teren intravilan neimpregnat
Mentțiuni:			
B. Date referitoare la construcții			
Mentțiuni:			
Total		1044	

Suprafața totală măsurată a imobilului = 1044 mp
Suprafața din acte = 1044 mp

<p>Executant ing. ANGHIUȘ SORIN IOAN</p> <p>Confirm și egurarea măsurătorilor la teren, corectarea în baza întocmirii documentației cadastrale și coreșp. evidența acestuia cu planșă și teren</p> <p>Semnătură și ștampilă ANGHIUȘ SORIN IOAN</p> <p>Data: 16.05.2019</p>	<p>Inspector</p> <p>Confirm introducerea imobilului în baza de date integrată și atribuirea numărului cadastral</p> <p>Semnătură și parafă</p> <p>Data</p> <p>Ștampila BCPI</p>
--	---

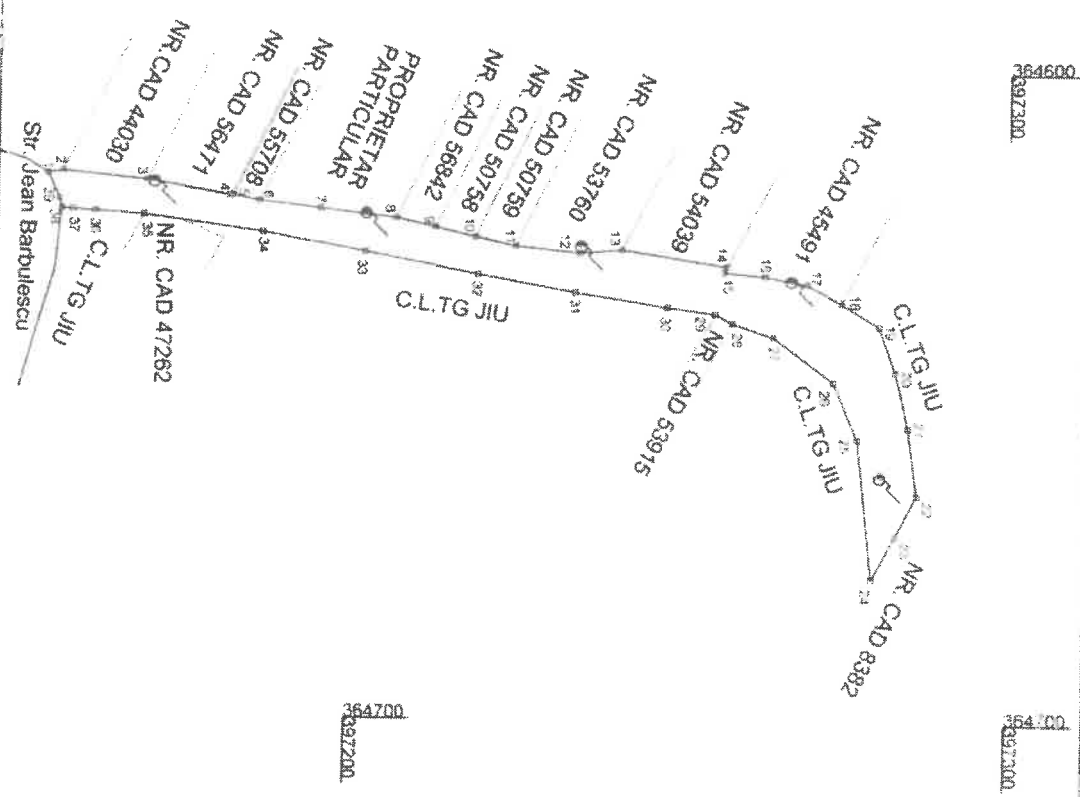

Nr. repere: 56.15655

total

Bulevardul Ecaterina Teodoroiu

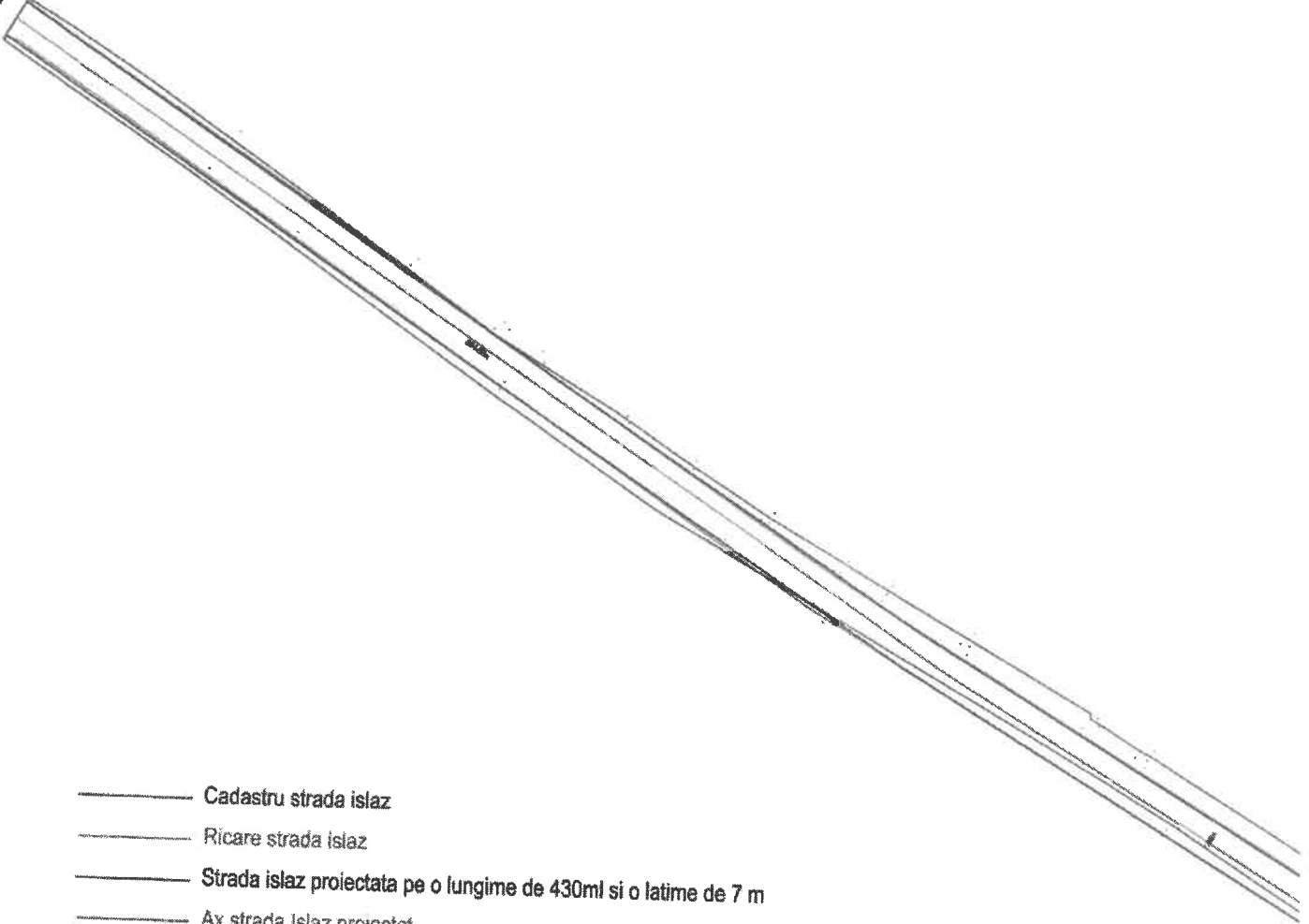

- Cadastru strada islaz
- Ricare strada islaz
- Strada islaz proiectata pe o lungime de 430ml si o latime de 7 m
- Ax strada Islaz proiectat
- ◆◆◆◆◆ Proprietate

Executant topografic	Denumire Lucrare: Supor. topografic in vederea identificarii suprafeței de teren aferente străzii ISLAZ	Beneficiar:	PROIECT NR.
Inginer Iordache Dumitru		municipiu Targu Jiu	
Specificația	Numele	Adresă imobil:	FAZA:
Titlu proiect	Inginer Dumitru Iordache	mun. Targu Jiu, strada Islaz	
Desenatori	Iordache Raul Adrian	Titlu planșă:	Planșa nr.
Executare grafică	Iordache Raul Adrian	PLAN DE SITUAȚIE GENERAL	T 1



INVENTARUL BUNURILOR CARE APARTIN DOMENIULUI PUBLIC AL MUNICIPIULUI VĂRȘOARIIU
 CU CORESPONDENȚA ÎN SITUAȚIA TEHNICO-OPERATIVĂ
 LA DATA 3 2019

Nr. crt	Posiția Inventar	Cod clasific	Denumirea bunului	Elemente de identificare	Anul și forma dobând	Valoare de inventar	Situația juridică actuală denumire act proprietate sau alte acte doveditoare
2	190	3.7.2.	str. Isiaș	Limite : b-dn1 Ecaterina Teodoroiu - cales ferată; carosabil: lungime = 430 m, lățime = 7 m; suprafață = 3010 mp; trotuar: lungime = 680 m; dispozitiv economie energie electrică echipament dinuz asociat - 1 buș - PCZ 76- intersecție cu Aleea Isiaș	1969	32336.750	-
NR199 5251 1.3.7.1 STR ISIAȘ					2009 9	261921.220	
NR199 9342 2.1.16.5 DISPOZITIV ENERGIE ELECTRICA +ECHIPAMENT PZ					2013 10	61219.530	
Total valoare						32336.750	
Total valoare ev.to.						32336.750	
Total valoare inventar						646273.500	

Verificat,
 Șef Serviciu Patrimoniu
 Cons. Jur. Grindeanu Costinel

Intocmit,
 Bica Manuela