

HOTĂRÂRE
pentru aprobarea Organigramei și Statului de funcții ale
Direcției Publice de Patrimoniu Târgu Jiu, ca urmare a prelungirii
suplimentării temporare a structurii Compartimentului parcări,
până la data de 31.12.2019

Consiliul Local al Municipiului Târgu Jiu, Județul Gorj;
Având în vedere:

- proiectul de hotărâre nr. 380/21.06.2019;
- adresa Direcției Publice de Patrimoniu Târgu Jiu nr. 4502/18.06.2019 înregistrată la Primăria Municipiului Târgu Jiu sub nr. 26669/18.06.2019,
- expunerea de motive nr. 27294/21.06.2019 la Proiectul de hotărâre;
- referatul de specialitate nr.27235/20.06.2019 al Direcției resurse umane, managementul funcției publice și comunicare publică din cadrul aparatului de specialitate al Primarului Municipiului Târgu Jiu;
- prevederile art. 36, alin. (2), lit. a) și alin.(3), lit. b) din Legea administrației publice locale nr. 215/2001, republicată, cu modificările și completările ulterioare;
- prevederile Legii nr. 53/2003-Codul Muncii, republicată, cu modificările și completările ulterioare;
- preluarea în administrarea Direcției Publice de Patrimoniu Târgu Jiu a Parcării Rodna;
- Organigrama și Statul de funcții actuale ale Direcției Publice de Patrimoniu Târgu Jiu aprobate prin Anexa nr.1 la Hotărârea Consiliului Local al Municipiului Târgu Jiu nr. 472/26.11.2018, respectiv prin Anexa la Hotărârea Consiliului Local al Municipiului Târgu Jiu nr. 7/28.01.2019;
- avizul comisiilor de specialitate din cadrul Consiliului Local al Municipiului Târgu Jiu.

În temeiul art. 45 și art. 115, alin. (1) lit. b) din Legea administrației publice locale nr. 215/2001, republicată, cu modificările și completările ulterioare,

HOTĂRĂȘTE:

Art.1. În Organigrama și Statul de funcții ale Direcției Publice de Patrimoniu Târgu Jiu se prelungește suplimentarea temporară a structurii Compartimentului parcări cu 5 posturi contractuale de muncitor necalificat, treapta profesională II, până la data de 31.12.2019.

Art.2. Până la data de 31.12.2019, se aprobă Organigrama și Statul de funcții ale Direcției Publice de Patrimoniu Târgu Jiu, conform Anexelor nr. 1 și 2, care fac parte integrantă din prezenta hotărâre.

Art.3. Cu precizarea expresă a duratei prevăzute la art.1 și cu respectarea prevederilor art. 82 și 83 din Legea nr. 53/2003-Codul Muncii, Direcția Publică de Patrimoniu Târgu Jiu va încheia succesiv, între aceleași părți, alte contracte individuale de muncă.

Art.4. Organigrama și Statul de funcții actuale ale Direcției Publice de Patrimoniu Târgu Jiu aprobate prin Anexa nr.1 la Hotărârea Consiliului Local al Municipiului Târgu Jiu nr. 472/26.11.2018, respectiv prin Anexa la Hotărârea Consiliului Local al Municipiului Târgu Jiu nr. 7/28.01.2019, se înlocuiesc cu Anexele 1 și 2 din prezenta hotărâre.

Art.5. Direcția resurse umane, managementul funcției publice și comunicare publică din cadrul aparatului de specialitate al Primarului Municipiului Târgu Jiu și Direcția Publică de Patrimoniu Târgu Jiu vor duce la îndeplinire prevederile prezentei hotărâri.

Art.6. Prezenta hotărâre se comunică Primarului Municipiului Târgu Jiu, Direcției resurse umane, managementul funcției publice și comunicare publică din cadrul Aparatului de specialitate al Primarului Municipiului Târgu Jiu, Direcției Publice de Patrimoniu Târgu Jiu și Instituției Prefectului-Județul Gorj.

PREȘEDINTE DE ȘEDINȚĂ

CONSILIER,

Grigore Udrescu



CONTRASEMNEAZĂ,

SECRETAR,

Grigore Jianu

Prezenta hotărâre a fost adoptată în ședința ordinară publică, a Consiliului Local din data de **24.06.2019**, cu un număr de **15** voturi pentru, _ voturi împotriva, _ abțineri, exprimate din numărul total de **18** consilieri prezenți la ședință și din totalul de **20** consilieri în funcție.

Doamna consilier local Grădinaru Mari-Daniela, domnul consilier local Petcu Constantin Viorel și domnul consilier local Ștefan Constantin au părăsit sala de ședințe a Consiliului Local al Municipiului Târgu Jiu.

Târgu Jiu

Nr. 283 din 24.06.2019

TOTAL 153
 1. Funcții publice: 31
 - de conducere 6
 - de execuție 25
 2. Personal contractual: 122
 - de conducere 3
 - de execuție 119

**ORGANIGRAMA
DIRECȚIEI PUBLICE DE PATRIMONIU TÂRGU JIU**

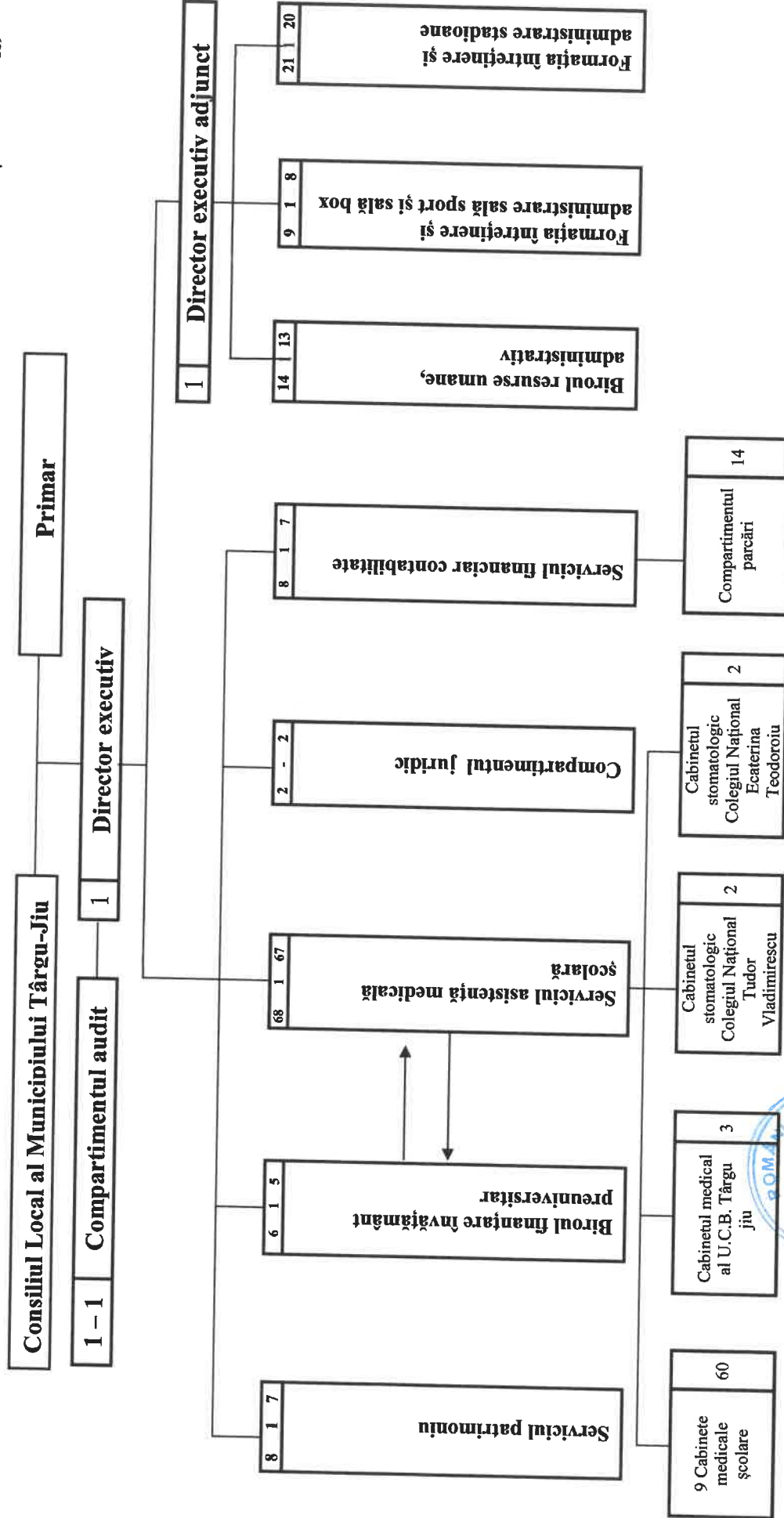

**PREȘEDINTE DE ȘEDINȚĂ
CONSILIER,
Grigore Udrescu**

**CONTRASEMNEAZĂ,
SECRETAR,
Grigore Jianu**

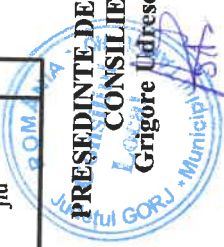

**CONSILIUL LOCAL AL MUNICIPIULUI TÂRGU JIU
DIRECTIA PUBLICA DE PATRIMONIU TÂRGU JIU**

**Anexa nr. 2
la H.C.L. nr. 283/24.06.2019**

STAT DE FUNCTII AL DIRECTIEI PUBLICE DE PATRIMONIU

| Nr. crt. | Numele, prenumele/ VACANT, temporar VACANT, după caz | STRUCTURA | FUNCTIE DE DEMNITATE PUBLICĂ | Funcția publică | | Clasa | Gradul profesional | Nivelul studiilor | Funcția contractuală | | Treapta profesională/ grad | Nivelul studiilor | O B S. |
|----------|--|---|------------------------------|---------------------------|-------------|-------|--------------------|-------------------|----------------------|-------------|----------------------------|-------------------|--------|
| | | | | de conducere | de execuție | | | | de conducere | de execuție | | | |
| | | Conducere | | | | | | | | | | | |
| 1 | Vacant | | | | | | | | | | | | |
| 2 | Tătaru Carmen Mihail | | | director executiv | | | | S | | | | | |
| | | | | director executiv adjunct | | | | S | | | | | |
| | | Serviciul Patrimoniu | | | | | | | | | | | |
| 3 | Grindeanu Costinel Alexandru | | | sef serviciu | | | | S | | | | | |
| 4 | Vacant | | | | | | | | | | | | |
| 5 | Bica Ramona Manuela | | | referent | | III | superior | M | | | | | |
| 6 | Vacant | | | inspector | | I | superior | S | | | | | |
| 7 | Popescu Mihaela | | | referent | | III | superior | M | | | | | |
| 8 | Vladasel Maria | | | inspector | | I | superior | S | | | | | |
| 9 | Șelariu Sorin Ștefan | | | referent | | III | superior | M | | | | | |
| 10 | Drăgan Cornelia | | | inspector | | I | superior | S | | | | | |
| | | Compartimentul Juridic | | | | | | | | | | | |
| 11 | Mazurencu Marinescu Bianca Elena | | | consilier juridic | | I | principal | S | | | | | |
| 12 | Nănescu Georgiana | | | consilier juridic | | I | superior | S | | | | | |
| 13 | Dan Ion | | | sef birou | | | | S | | | | | |
| | | Biroul Finantare Invatamant Preuniversitar | | | | | | | | | | | |

| | | | | | | | | | | | | | | | | | | | |
|----|----------------------------|--|--|--|--|--|--|--|--|--------------|--|--|--|--|--|--|--|--|--|
| 14 | Mitroi Constantin | | | | | | | | | | | | | | | | | | |
| 15 | Gavan Carmen | | | | | | | | | | | | | | | | | | |
| 16 | Frunzaru Cosmin | | | | | | | | | | | | | | | | | | |
| 17 | Elena Olguța | | | | | | | | | | | | | | | | | | |
| 18 | Farta Cosmin Marius | | | | | | | | | | | | | | | | | | |
| | | | | | | | | | | | | | | | | | | | |
| | | | | | | | | | | | | | | | | | | | |
| 19 | Cirtina Maria | | | | | | | | | | | | | | | | | | |
| 20 | Patrascu Cristina Mariana | | | | | | | | | șef serviciu | | | | | | | | | |
| 21 | Paicu Claudia | | | | | | | | | | | | | | | | | | |
| 22 | Vilceanu Adriana | | | | | | | | | | | | | | | | | | |
| 23 | Grindeanu Corina | | | | | | | | | | | | | | | | | | |
| 24 | Vacant | | | | | | | | | | | | | | | | | | |
| 25 | Darie Stefania Claudia | | | | | | | | | | | | | | | | | | |
| 26 | Modoran Clement Onoriu | | | | | | | | | | | | | | | | | | |
| | | | | | | | | | | | | | | | | | | | |
| | | | | | | | | | | | | | | | | | | | |
| | | | | | | | | | | | | | | | | | | | |
| | | | | | | | | | | | | | | | | | | | |
| | | | | | | | | | | | | | | | | | | | |
| | | | | | | | | | | | | | | | | | | | |
| | | | | | | | | | | | | | | | | | | | |
| | | | | | | | | | | | | | | | | | | | |
| | | | | | | | | | | | | | | | | | | | |
| | | | | | | | | | | | | | | | | | | | |
| 27 | Pescaru Liviu Stelian | | | | | | | | | | | | | | | | | | |
| 29 | Vacant | | | | | | | | | | | | | | | | | | |
| 29 | Geana Irina | | | | | | | | | | | | | | | | | | |
| 30 | Vacant | | | | | | | | | | | | | | | | | | |
| 31 | Nemulescu Răzvan Alexandru | | | | | | | | | | | | | | | | | | |
| 32 | Stan Octavian | | | | | | | | | | | | | | | | | | |
| 33 | Badea Mirela Victoria | | | | | | | | | | | | | | | | | | |
| 34 | Diaconescu Constantin | | | | | | | | | | | | | | | | | | |
| 35 | Huidu Constantin | | | | | | | | | | | | | | | | | | |
| 36 | Bradiceanu Viorel | | | | | | | | | | | | | | | | | | |
| 37 | Bobei Gheorghe | | | | | | | | | | | | | | | | | | |
| 38 | Păuna Bogdan Alin | | | | | | | | | | | | | | | | | | |
| 39 | Vacant | | | | | | | | | | | | | | | | | | |
| 40 | Bazavan Aneta | | | | | | | | | | | | | | | | | | |
| | | | | | | | | | | | | | | | | | | | |
| | | | | | | | | | | | | | | | | | | | |
| | | | | | | | | | | | | | | | | | | | |
| | | | | | | | | | | | | | | | | | | | |
| 41 | Vasiloiu Mihaela Dori | | | | | | | | | | | | | | | | | | |

| | | | | | | | | | | | | | | | | | | | | | | | | | | |
|----|---------------------------|--|--|--|--|--|--|--|--|--|--|--|--|--|--|--|--|--|--|--|---|---|-----|-----|---------------------------|---|
| | | | | | | | | | | | | | | | | | | | | | | | | | | |
| 42 | Vacant | | | | | | | | | | | | | | | | | | | | S | | | | | |
| 43 | Virjan Angela | | | | | | | | | | | | | | | | | | | | | I | G/M | | | |
| 44 | Vacant | | | | | | | | | | | | | | | | | | | | | | I | G/M | | |
| 45 | Şendroiu Cornelia | | | | | | | | | | | | | | | | | | | | | | II | G/M | | |
| 46 | Şendroiu Vioreca | | | | | | | | | | | | | | | | | | | | | | II | G/M | | |
| 47 | Gelatu Elena | | | | | | | | | | | | | | | | | | | | | | II | G/M | | |
| 48 | Ungureanu Anton | | | | | | | | | | | | | | | | | | | | | | III | G/M | | |
| 49 | Dănău Ion | | | | | | | | | | | | | | | | | | | | | | III | G/M | | |
| 50 | Menchenie Elena | | | | | | | | | | | | | | | | | | | | | | IV | G/M | | |
| | | | | | | | | | | | | | | | | | | | | | | | | | | |
| | | | | | | | | | | | | | | | | | | | | | | | | | | |
| 51 | Călimoiu Mircea Cosmin | | | | | | | | | | | | | | | | | | | | | | | | | |
| 52 | Rădoi Ion | | | | | | | | | | | | | | | | | | | | | | | S | | |
| 53 | Temporar vacant | | | | | | | | | | | | | | | | | | | | | | | I | M | |
| 54 | Vacant | | | | | | | | | | | | | | | | | | | | | | | II | S | |
| 55 | Vacant | | | | | | | | | | | | | | | | | | | | | | | | inspector de specialitate | |
| 56 | Opri Florea | | | | | | | | | | | | | | | | | | | | | | | I | G/M | |
| 57 | Vacant | | | | | | | | | | | | | | | | | | | | | | | | II | S |
| 58 | Rentea Doru Matei | | | | | | | | | | | | | | | | | | | | | | | I | G/M | |
| 59 | Băzăvan Laurenţiu Nicolae | | | | | | | | | | | | | | | | | | | | | | | I | G/M | |
| 60 | Măgdoi Ion | | | | | | | | | | | | | | | | | | | | | | | I | G/M | |
| 61 | Dicu Romeo Laurentiu | | | | | | | | | | | | | | | | | | | | | | | I | G/M | |
| 62 | Vacant | | | | | | | | | | | | | | | | | | | | | | | I | G/M | |
| 63 | Nicolicescu Cornel | | | | | | | | | | | | | | | | | | | | | | | I | G/M | |
| 64 | Tache Ion | | | | | | | | | | | | | | | | | | | | | | | I | G/M | |
| 65 | Dumitrescu Traian Cosmin | | | | | | | | | | | | | | | | | | | | | | | I | G/M | |
| 66 | Budulan Constantin | | | | | | | | | | | | | | | | | | | | | | | I | G/M | |
| 67 | Stângă Marius Gabriel | | | | | | | | | | | | | | | | | | | | | | | I | G/M | |
| 68 | Bobu Ion | | | | | | | | | | | | | | | | | | | | | | | I | G/M | |
| 69 | Căldăraru Grigore | | | | | | | | | | | | | | | | | | | | | | | I | G/M | |

| | | | | | | | | | | | | | | | | | | | | | |
|-----|---------------------------------------|--|--|--|--|--|--|--|--|--|--|--|--|--|--|--|--|--|----------------------|--|----|
| 97 | Bădescu Olingher Anca Mihaela | | | | | | | | | | | | | | | | | | asistent medical pr | | PL |
| 98 | Ungureanu Denisa Elena | | | | | | | | | | | | | | | | | | asistent medical pr | | PL |
| | Cabinetul medical școlar nr. 3 | | | | | | | | | | | | | | | | | | | | |
| 99 | Drăgoescu Constanta | | | | | | | | | | | | | | | | | | medic primar | | S |
| 100 | Vacant | | | | | | | | | | | | | | | | | | medic specialist | | S |
| 101 | Munteanu Mihaela | | | | | | | | | | | | | | | | | | asistent medical pr | | PL |
| 102 | Ghilici Silvia | | | | | | | | | | | | | | | | | | asistent medical pr | | PL |
| 103 | Brebu Mihaela Laura | | | | | | | | | | | | | | | | | | asistent medical pr | | PL |
| 104 | Olaru Rodica | | | | | | | | | | | | | | | | | | asistent medical pr | | PL |
| 105 | Todea Maria Lavinia | | | | | | | | | | | | | | | | | | asistent medical pr | | PL |
| 106 | Popescu Ileana Rodica | | | | | | | | | | | | | | | | | | asistent medical pr | | PL |
| | Cabinetul medical școlar nr. 4 | | | | | | | | | | | | | | | | | | | | |
| 107 | Groza Cristina | | | | | | | | | | | | | | | | | | medic specialist | | S |
| 108 | Vacant | | | | | | | | | | | | | | | | | | medic specialist | | S |
| 109 | Lascu Natalia | | | | | | | | | | | | | | | | | | asistent medical pr | | PL |
| 110 | Perzsa Maria Aida | | | | | | | | | | | | | | | | | | asistent medical pr | | PL |
| 111 | Cotojman Loredana | | | | | | | | | | | | | | | | | | asistent medical pr | | PL |
| 112 | Vacant | | | | | | | | | | | | | | | | | | asistent medical pr | | PL |
| | Cabinetul medical școlar nr. 5 | | | | | | | | | | | | | | | | | | | | |
| 113 | Popescu Rozeta | | | | | | | | | | | | | | | | | | medic | | S |
| 114 | Vacant | | | | | | | | | | | | | | | | | | medic specialist | | S |
| 115 | Negucioiu Daniela Ramona | | | | | | | | | | | | | | | | | | asistent medical pr | | PL |
| 116 | Lăzărescu Nicoleta | | | | | | | | | | | | | | | | | | asistent medical pr | | PL |
| 117 | Picu Valentina Ileana | | | | | | | | | | | | | | | | | | asistent medical pr | | PL |
| | Cabinetul medical școlar nr. 6 | | | | | | | | | | | | | | | | | | | | |
| 118 | Iacoboaiei Aurelia | | | | | | | | | | | | | | | | | | medic specialist | | S |
| 119 | Vacant | | | | | | | | | | | | | | | | | | medic specialist | | S |
| 120 | Brătuanu Roxana Vasilica | | | | | | | | | | | | | | | | | | asistent medical | | PL |
| 121 | Smeu Maria Manuela | | | | | | | | | | | | | | | | | | asistent medical | | PL |
| 122 | Poenaru Alina | | | | | | | | | | | | | | | | | | asistent medical pr | | PL |
| 123 | Manciu Mădălina | | | | | | | | | | | | | | | | | | asistent medical pr | | PL |
| 124 | Vacant | | | | | | | | | | | | | | | | | | asistent medical deb | | PL |

| | | | | | | | | | | | | |
|-----|---|--|--|--|--|--|--|--|--|--|---------------------|----|
| | Cabinetul medical școlar nr. 7 | | | | | | | | | | | |
| 125 | Brădiceanu Daniela Iuliana | | | | | | | | | | | |
| 126 | Vacant | | | | | | | | | | medic | S |
| 127 | Vacant | | | | | | | | | | medic specialist | S |
| 128 | Vacant | | | | | | | | | | medic dentist | S |
| 129 | Sărăcaceanu Victoria | | | | | | | | | | asistent medical | PL |
| 130 | Codreanu Mirela | | | | | | | | | | asistent medical pr | PL |
| 131 | Bălănescu Georgiana | | | | | | | | | | asistent medical pr | PL |
| 132 | Enache Cornelia Alexandra | | | | | | | | | | asistent medical | PL |
| 133 | Drașomir Mihaela | | | | | | | | | | asistent medical pr | PL |
| 134 | Toacsen Simona Anemary | | | | | | | | | | asistent medical pr | PL |
| 135 | Vacant | | | | | | | | | | asistent medical | PL |
| | Cabinetul medical școlar nr. 8 | | | | | | | | | | | |
| 136 | Diaconu Alina Maria | | | | | | | | | | | |
| 137 | Mălăescu Oana Andreea | | | | | | | | | | medic primar | S |
| 138 | Harisad Carmen Ecaterina | | | | | | | | | | asistent medical pr | PL |
| 139 | Șerban Romica Mihaela | | | | | | | | | | asistent medical pr | PL |
| 140 | Hodou Irina Magdalena | | | | | | | | | | asistent medical | PL |
| 141 | Ghimiși Elena Corina | | | | | | | | | | asistent medical pr | PL |
| 142 | Robescu Luiza Alexandra | | | | | | | | | | asistent medical | PL |
| | Cabinetul medical școlar nr. 9 | | | | | | | | | | | |
| 143 | Vacant | | | | | | | | | | | |
| 144 | Oproiu Maria | | | | | | | | | | medic specialist | S |
| 145 | Ștefan Ionela | | | | | | | | | | asistent medical pr | PL |
| 146 | Răducan Ana | | | | | | | | | | asistent medical | PL |
| | Cabinetul medical al Universității "Constantin Brâncuși" Târgu Jiu | | | | | | | | | | | |
| 147 | Pantiș Ionuț | | | | | | | | | | | |
| 148 | Aveloiu Elena Alina | | | | | | | | | | medic specialist | S |
| 149 | Vacant | | | | | | | | | | asistent medical pr | PL |
| | Cabinetul stomatologic C.N. Tudor Vladimirescu | | | | | | | | | | | |
| 150 | Iliciou Constantin Cătălin | | | | | | | | | | asistent medical pr | PL |
| 151 | Arsanu Felicia | | | | | | | | | | medic dentist | S |
| | | | | | | | | | | | asistent medical pr | PL |

| | | | | | | | | | |
|-----|--|--|--|--|--|--|--|--|------------------|
| | Cabinetul stomatologic C.N. Ecaterina Teodoroiu | | | | | | | | |
| 152 | Ungureanu Vasilica Virginia | | | | | | | | medic dentist |
| 153 | Ciobescu Nicolita Felicia | | | | | | | | asistent medical |
| | | | | | | | | | S |
| | | | | | | | | | PL |

| Funcția | Număr posturi | Ocupate | Vacante | Total |
|--|---------------|---------|---------|-------|
| Nr. total de demnitari | | | | |
| Nr. total de funcții publice de conducere | | 25 | 6 | 31 |
| Nr. total de funcții publice de conducere | | 5 | 1 | 6 |
| Nr. total de funcții publice de execuție | | 20 | 5 | 25 |
| Nr. total de funcții contractuale | | 100 | 22 | 122 |
| Nr. total de funcții contractuale de conducere | | 1 | 2 | 3 |
| Nr. total de funcții contractuale de execuție | | 99 | 20 | 119 |
| Nr. total de posturi potrivit art. III alin. (2) din O.U.G. nr. 63/2010 pentru modificarea și completarea Legii nr. 273/2006 privind finanțele publice, precum și pentru stabilirea unor măsuri financiare, cu modificările și completările ulterioare | | 55 | 12 | 67 |
| Nr. total de funcții în instituție | | 125 | 28 | 153 |

PREȘEDINTE DE ȘEDINȚĂ

Grigore Uărescu
Consilier Local



CONTRASEMNEAZĂ,

SECRETAR,

Grigore Jianu